

**ABHOLBEREIT / SOFORT VERFÜGBAR**

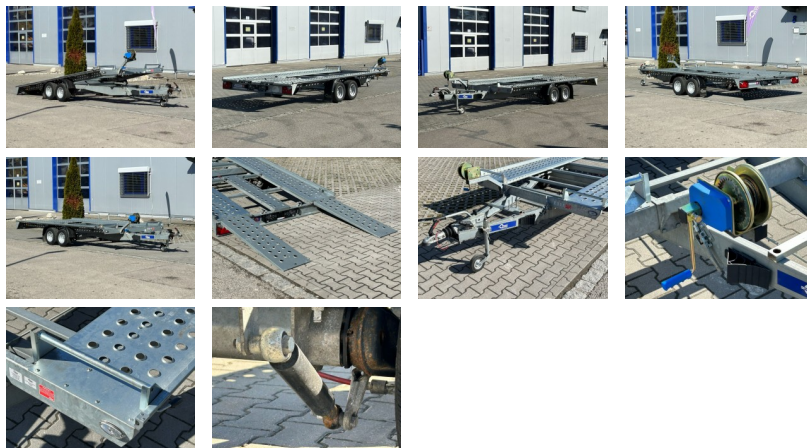

**Angebot gültig solange der Vorrat reicht!!!  
Angebot gültig nur in Reichertshofen.**

Alle Preise inkl. MwSt.

**Abbildungen müssen nicht der Standard-Ausstattung entsprechen, technische Änderungen (z.B. Reifengrößen) vorbehalten.**

**Anhängertyp:** Sonda II G1 Gebraucht

**Gesamtgewicht:** 2500kg

**Nutzlast:** 1970kg

**Innenmaße:** L: 400cm, B: 195cm, H: 4cm

**Außenmaße:** L: 556cm, B: 201cm, H: 60cm

**Boden:** Lochblech Stahl verzinkt

**Ladehöhe:** ca. 56cm

**Verzurrpunkte:** Lochblech

**Rahmen:** Stahl geschweißt, Tauchbad feuerverzinkt

**Elektrik:** 13-Polig, 12V

**Reifen:** 195/55R10C

**Achsenhersteller:** AL-KO oder KNOTT

**Anzahl der Achsen:** 2

**Gebremste Achse:** Ja

**Stützrad serienmäßig:** Ja

**Erstzulassung:** 06/2024

**TÜV:** bis 08/2026

**Auffahrschienen serienmäßig:** 120 cm

**Radstopper:** in der Länge verstellbar

**Unterlegkeile:** 2

**Stoßdämpferfahrwerk:** 100km/h Bestätigung





**Seilwinde:** inkl. Halterung

**NETTO: 2940.34 €**

**BRUTTO: 3499.00 €**

**Alle Preise gültig nur auf vorrätige Ware. Bei Nachbestellung fallen Transportkosten an.**

## ZUSATZAUSSTATTUNG

1.		Diebstahlsicherung	netto: 25.21 €	brutto: 30.00 €
2.		Zurrgurt für Lochblech Stück	netto: 33.61 €	brutto: 40.00 €
3.		Reserverad	netto: 105.04 €	brutto: 125.00 €
4.		AL-KO Antischlingerkupplung AKS 3004	netto: 344.54 €	brutto: 410.00 €
5.		Diebstahlschloss für Antischlingerkupplung	netto: 88.24 €	brutto: 105.00 €